

**Agenzia delle Entrate**  
**CATASTO FABBRICATI**  
Ufficio provinciale di  
Cagliari

Dichiarazione protocollo n. CA0033320 del 19/04/2022  
Comune di Capoterra  
Strada Cinquantottesima (poggio Dei FI civ. 25

Identificativi Catastali:  
Sezione: 29  
Foglio: 998  
Particella: 998  
Subalterno: 3

Compilata da:  
Dessi Paolo  
Iscritto all'albo:  
Geometri  
Prov. Cagliari  
N. 2402

Planimetria  
Scala 1: 200

**PIANO TERRA**

h. 2.70

Catasto Terreni Particella 1458

Cortile

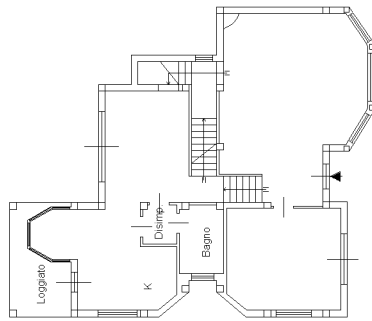

**PIANO SEMINTERRATO**

h. 2.37

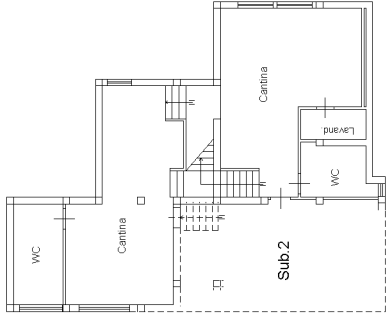

**PIANO PRIMO**

hm. 2.95

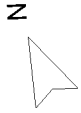
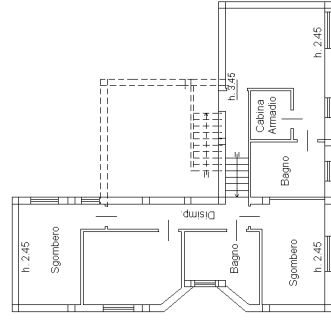

Strada 58