

SEZIONE F-F scala 1:100

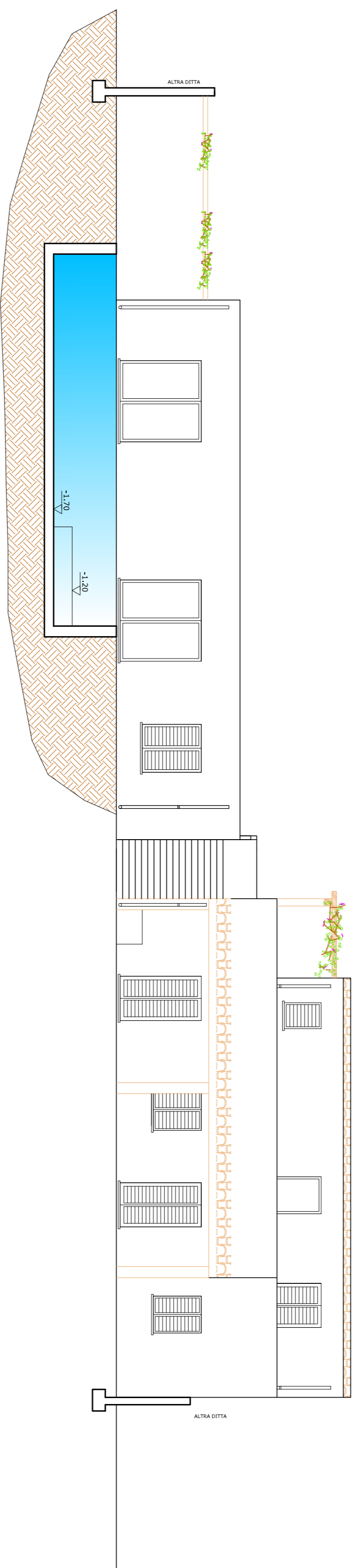

SEZIONE C-C scala 1:100

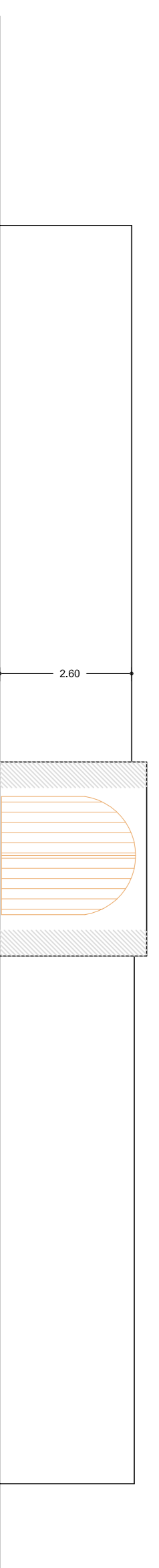

PROSPETTO G - FRONTE STRADA scala 1:100

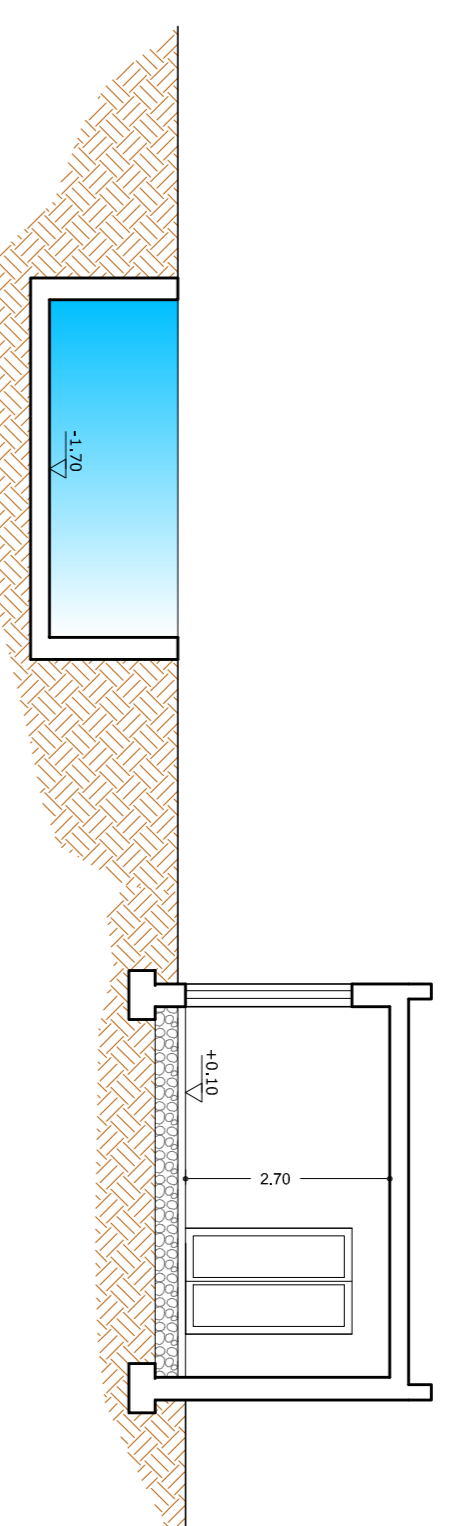

SEZIONE D-D scala 1:100

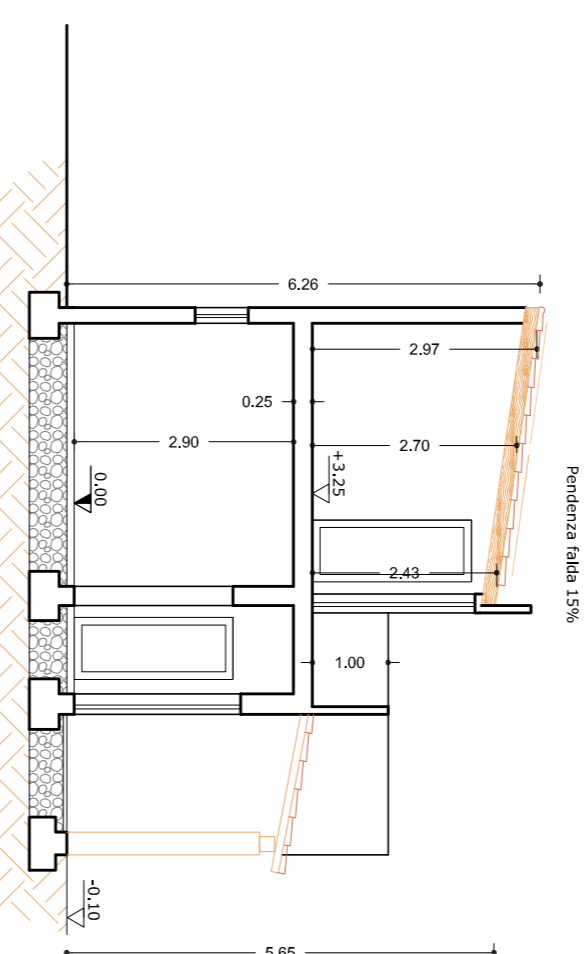

SEZIONE D-D scala 1:100

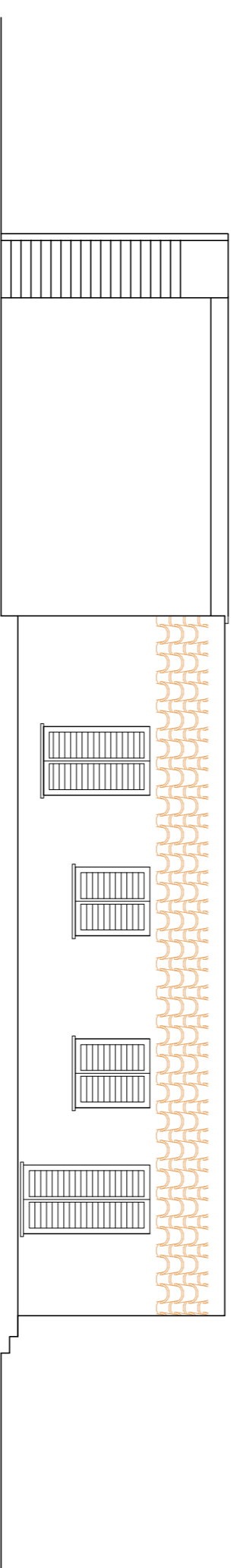

PROSPETTO D scala 1:100

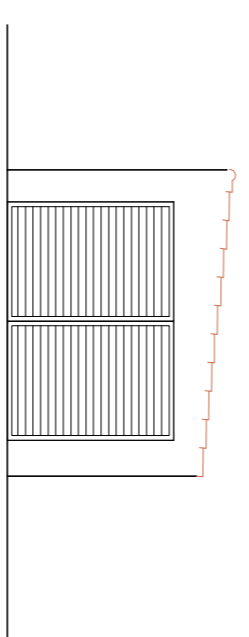

PROSPETTO E scala 1:100

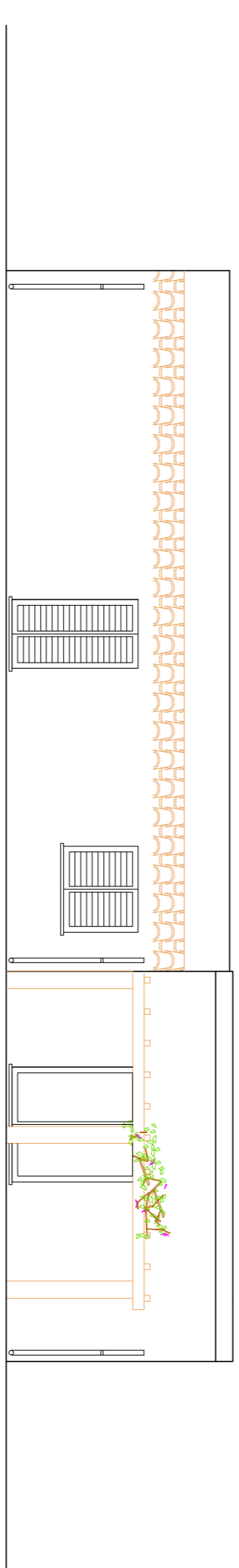

PROSPETTO B scala 1:100

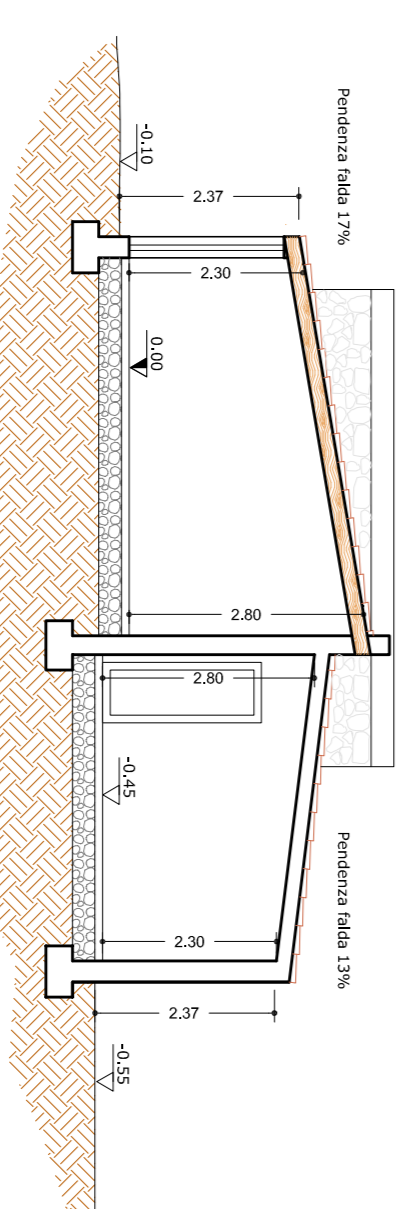

SEZIONE A-A scala 1:100

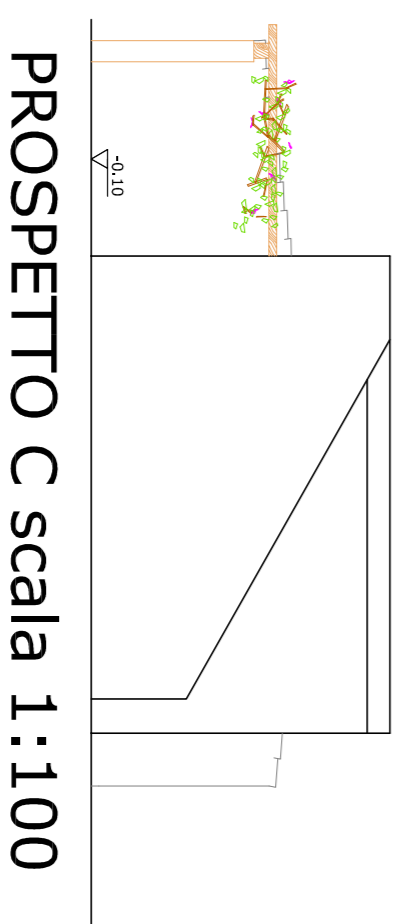

PROSPETTO C scala 1:100

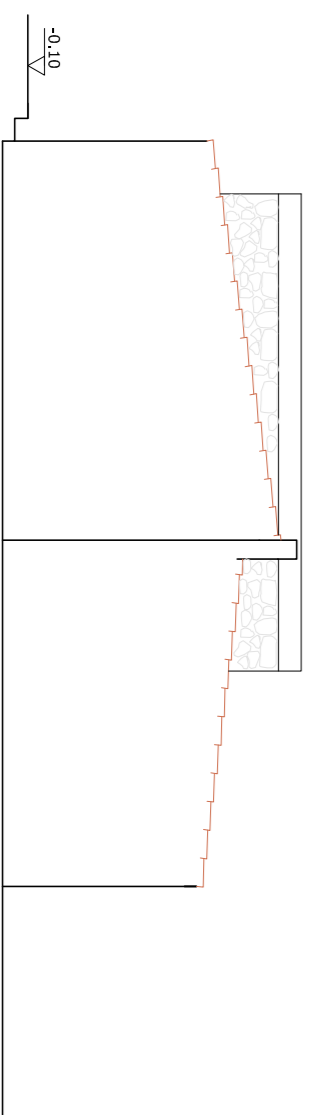

PROSPETTO A scala 1:100

## COMUNE DI CALASETTA PROVINCIA DI CARBONIA-IGLESIAS

**OGGETTO:**  
Riqualficazione Architettonica con Ampliamento di tre immobili residenziali e Realizzazione di Piscina in Calasetta loc. Spiaggia Grande, ai sensi della L.R. n°4/2009 e L.R. n°21/2011  
**Zona Urbanistica: F**

**ELABORATI:**  
**STATO DI PROGETTO:**  
PROSPETTI - SEZIONI

SCALA 1:100

**COMMITTENTE:**  
NINVE S.R.L.

**PROGETTISTA:**  
STUDIO DI INGEGNERIA " ING.MARCO LAMPIS"

Via Azienda Agraria s.n.c.  
09010 Bacu Abis - Carbonia (CI)  
Tel. 0781 65496 - 348 0141274  
E-mail: ing.marcolampis@gmail.com  
P.IVA 03111480921

**DATA:**  
NOVEMBRE 2014

**SCALA:**  
1:100

**ELABORATO:**

**3.4**